

CURSO PIONERO EN LA ASOCIACIÓN DE FAMILIARES DE AFECTADOS

Apoyo para las inmigrantes que cuidan a enfermos de alzheimer

► Crece la cifra de mujeres extranjeras que trabaja en estos servicios

► Las participantes recibirán formación específica sobre las demencias

O. PRIETO
SALAMANCA

La Asociación de Familiares de Enfermos de Alzheimer (AFA) ha organizado los días 3, 10 y 17 de noviembre un curso pionero de formación especializada dirigido a inmigrantes que se dedican al cuidado de pacientes con ésta u otras demencias.

Según explica Bernardino Fernández, uno de los psicólogos de la agrupación, un estudio realizado por AFA ha reflejado que cada vez son más las mujeres extranjeras que se encargan de los cuidados extrafamiliares de los afectados, representando cerca del 35% de las personas que realizan este trabajo. El perfil de estas cuidadoras es el de una mujer de unos 35 años, "la mayoría con estudios primarios, aunque también hay personas licenciadas que no han logrado un trabajo de su especialidad".

Sin embargo, y a pesar de su "alta dedicación", en muchos casos "carecen de conocimientos específicos sobre la atención a este tipo de enfermos", por lo que este programa educativo tratará de "corregir algunos aspectos negativos del autoaprendizaje".

De este modo, entre los conte-

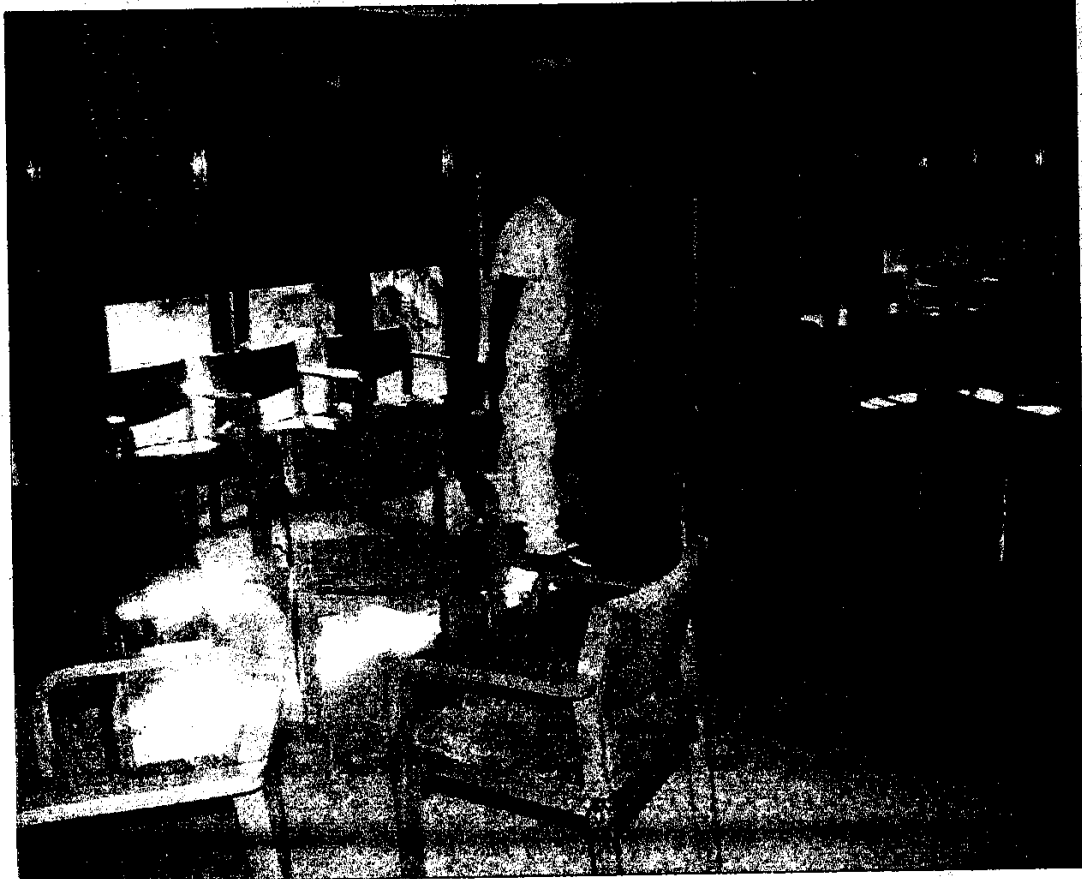

►► Un trabajador de la asociación, en una de las salas de la residencia.

Las alumnas aprenderán a manejar las alteraciones de conducta del paciente

►► Aunque varias de las cuidadoras inmigrantes han trabajado en la atención de personas mayores, ya sea en Salamanca o en su país de origen, Bernardino Fernández aclara que este tipo de enfermos presenta peculiaridades que hacen necesario el manejo de técnicas específicas en situaciones

complicadas, como en el caso de que el afectado manifieste alteraciones en su conducta. Por eso, las participantes en el curso aprenderán a enfrentarse a estos casos, y también a prevenirlos, y conocerán cómo desarrollar de la mejor forma posible las actividades de la vida diaria del enfermo.

nidos que se ofrecerán durante las jornadas en las que se prolongue el ciclo, se encuentran aspectos como "la comunicación verbal y no verbal del enfermo, el tratamiento no farmacológico o la atención de los trastornos de conducta, que son los que más alteran la relación con el paciente". Esta iniciativa, financiada con los fondos de la asociación de familiares, tendrá carácter gratuito para las participantes, y se desarrollará en la residencia de la agrupación, ubicada en el barrio de Capuchinos. ■